

# 跟家人一起動手訂製「健康定實餐」！

一次擁有完整且全面的醫療保障

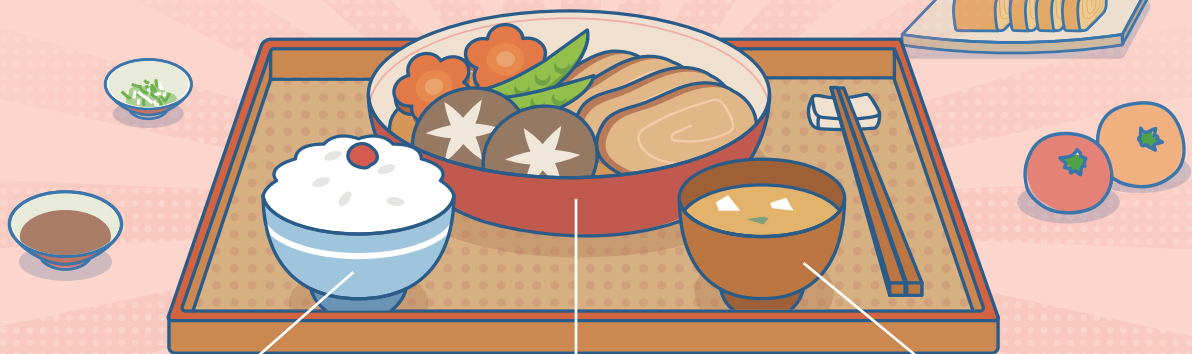

## 健康定實餐 加倍好醫靠

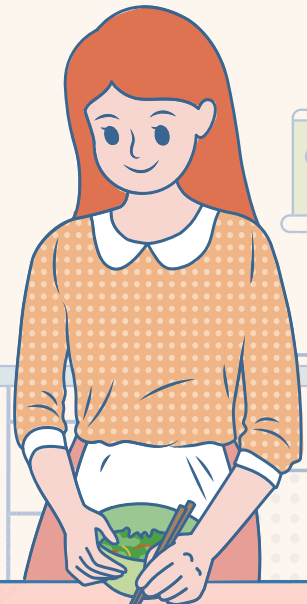

### 米飯-定額給付

根據住院日數，申請固定保險金，可彈性運用所產生的醫療 & 非醫療花費。



### 主菜-實支實付

根據醫療單據，在限定額度內實報實銷，可擁有更多、更好的醫療選擇。



### 湯品-高齡保障

年老時醫療花費不僅貴，恐也無經濟能力可負擔，趁年輕即早規劃。

#### 商品名稱：全球人壽加倍醫靠終身醫療健康保險(PHB)

備查日期及文號：107年9月25日全球壽(商研)字第1070925001號  
修正日期及文號：109年8月31日依 109.7.8 金管保壽字第 1090423012 號函修正  
給付項目：住院日額保險金、加護病房或燒燙傷中心醫療保險金、住院照護保險金、住院前後門診醫療保險金、住院手術醫療保險金、門診手術醫療保險金、住院醫療費用保險金、無理賠紀錄增額保險金、所繳保險費的退還、身故保險金或喪葬費用保險金、祝壽保險金(本險因費率計算考慮脫退率致本險無解約金。)

#### 商品名稱：全球人壽實在醫靠醫療費用健康保險附約(XHB)

備查日期及文號：110年3月22日全球壽(商研)字第1100322007號  
給付項目：每日病房費用保險金、住院醫療費用保險金、住院手術費用保險金、門診手術或門診特定診療費用保險金、日額保險金選擇權、住院照護保險金

- 本商品幣別：新臺幣
- 本保險為不分紅保險單，不參加紅利分配，並無紅利給付項目。
- 全球人壽保留承保與否及隨時調整專案內容之權利。
- 欲詳細瞭解本商品銷售之其他應注意事項及全球人壽公開之相關資訊及說明，您可選擇親洽全球人壽服務據點或至網址[www.transglobe.com.tw](http://www.transglobe.com.tw)查詢，並請參閱本簡介末頁之注意事項。

# 健康「定實餐」菜品介紹

## 全球人壽加倍醫靠終身醫療健康保險(PHB)

限期繳費享「終身醫療保障」！保險年齡 75 歲起，再享「終身實支實付」！

定額給付

實支實付

高齡保障

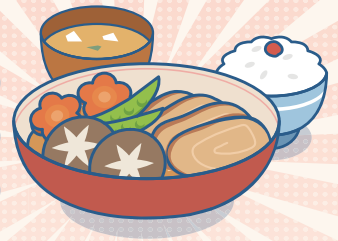

(以下內容為商品摘要，完整商品內容與給付限制請參閱保單條款)

### 保險範圍

類型	項次	給付項目	給付範圍	給付金額 (以保險金額 1,000 元為例)		
定額給付	1	住院日額保險金 (同一保單年度 同一次住院最長 365 日)	非特定重大疾病住院 (未達保險年齡 75 歲)	住院第 1-30 日 住院第 31 日起	1,000 元 / 日 2,000 元 / 日	
			非特定重大疾病住院(保險年齡 75 歲起)		3,000 元 / 日	
			特定重大疾病住院 (未達保險年齡 75 歲)	住院第 1-30 日 住院第 31 日起	2,000 元 / 日 4,000 元 / 日	
			特定重大疾病住院(保險年齡 75 歲起)		6,000 元 / 日	
			2	住院照護保險金	<input checked="" type="checkbox"/> 依實際住院日數給付 <input checked="" type="checkbox"/> 同一保單年度同一次住院最長 365 日	1,000 元 / 日
			3	加護病房或燒燙傷 中心醫療保險金	<input checked="" type="checkbox"/> 依實際入住加護病房或燒燙傷中心日數給付 <input checked="" type="checkbox"/> 同一保單年度同一次住院最長 30 日	2,000 元 / 日
定額給付	4	住院手術醫療保險金	<input checked="" type="checkbox"/> 被保險人同一次手術中於同一手術位置接受兩項(含)以上手術項目時，僅給付一次。但於不同手術位置接受二項(含)以上住院手術時，應分別給付。	5,000 元 / 次		
	5	門診手術醫療保險金	<input checked="" type="checkbox"/> 被保險人同一次手術中於同一手術位置接受兩項(含)以上手術項目時，僅給付一次。但於不同手術位置接受二項(含)以上門診手術時，應分別給付。	1,000 元 / 次		
	6	住院前後門診醫療 保險金	<input checked="" type="checkbox"/> 依住院前後 2 週內實際門診次數給付 <input checked="" type="checkbox"/> 每日 1 次為限	250 元 / 次		
	7	住院醫療費用保險金	<input checked="" type="checkbox"/> 保險年齡 75 歲起除 1-6 項外，另提供住院醫療費用保險金 <input checked="" type="checkbox"/> 在限額內，正副本收據皆可申請	最高 200,000 元 / 次		
其他	8	無理賠紀錄增額 保險金	<input checked="" type="checkbox"/> 連續 2 年(含)以上未申請各項醫療保險金，當年度申請保險金時另按 1-6 項保險金增額 20%~50% 給付。			
	9	所繳保險費的退還、 身故保險金或 喪葬費用保險金	<input checked="" type="checkbox"/> 被保險人滿十五歲前死亡者：退還所繳保險費。 <input checked="" type="checkbox"/> 被保險人滿十五歲且於本契約有效期間內身故者：保險費總和 x 1.02 - 累計已領各項(1-8 項)保險金總額。 <input checked="" type="checkbox"/> 訂立本契約時，以受監護宣告尚未撤銷者為被保險人，其身故保險金變更為喪葬費用保險金。 <input checked="" type="checkbox"/> 本項給付後本契約效力即行終止			
	10	祝壽保險金	<input checked="" type="checkbox"/> 保險費總和 x 1.02 - 累計已領各項(1-8 項)保險金總額。(本項給付後本契約效力即行終止)			

累計給付  
金額最高  
360 萬元

### 投保規則

(以下內容為投保規則之摘要，詳細內容或其他未規範事項請參閱新契約投保規則之規定)

- 保險期間：終身(至 110 歲)
- 投保年齡 / 繳費年期：  
0 歲 - 65 歲 / 10 年期；0 歲 - 60 歲 / 15 年期  
0 歲 - 55 歲 / 20 年期；0 歲 - 45 歲 / 30 年期
- 投保金額：以百元為增加單位  
最低保額：1,000 元 / 累積最高保額：3,000 元
- 繳別：年繳、半年繳、季繳、月繳
- 附約限制：可附加附約(請參閱新契約投保規則)

### 保費折讓

- 1.5% 保費折讓： 選擇金融機構轉帳者  
 首期選擇自行繳納且續期選擇金融機構轉帳者
- 1% 保費折讓： 續期選擇自行繳納者
- 集體彙繳保費折讓： 5 人(含)以上且首期經由金融機構轉帳繳費或自行繳納且續期選擇金融機構轉帳者(惟不再另享有金融機構轉帳保費折讓)

# 全球人壽實在醫靠

## 醫療費用健康保險附約 (XHB)

提供「實支實付+定額給付」2種給付保障，好「實在」！

實支實付

定額給付

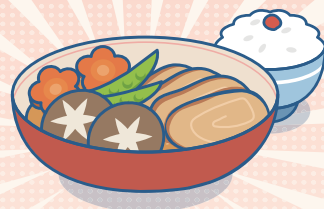

(以下內容為商品摘要，完整商品內容與給付限制請參閱保單條款)

### 保險範圍

類型	項次	給付項目	各計劃別給付之限(定)額及給付範圍或限制					
			計劃 1	計劃 2	計劃 3	計劃 4	計劃 5	計劃 6
定額給付	1	住院照護保險金	1,000 元	1,000 元	2,000 元	2,000 元	3,000 元	3,000 元
	<input checked="" type="checkbox"/> 「住院照護日額」乘以住院日數(同一次住院最長 30 日)。							
限額內實支實付	2	每日病房費用保險金	1,500 元	1,500 元	2,500 元	2,500 元	3,500 元	3,500 元
	<input checked="" type="checkbox"/> 包含：超等住院之病房費差額、管灌飲食以外之膳食費、特別護士以外之護理費。 <input checked="" type="checkbox"/> 「每日病房費用保險金限額」乘以住院日數(同一次住院最長 365 日)。 <input checked="" type="checkbox"/> 被保險人入住加護病房或燒燙傷處理中心期間，其「每日病房費用保險金限額」提高為原限額的 3 倍(同一次住院最長 15 日)。							
	3	住院醫療費用保險金	150,000 元	200,000 元	250,000 元	300,000 元	350,000 元	400,000 元
	<input checked="" type="checkbox"/> 包含：醫師指示用藥、血液(非緊急傷病必要之輸血)、掛號費及證明文件、來往醫院之救護車費、超過全民健康保險給付之住院醫療費用。 <input checked="" type="checkbox"/> 含該次住院前 7 日及出院後 15 日內因同一事故之門診。							
	4	住院手術費用保險金	150,000 元	175,000 元	200,000 元	225,000 元	250,000 元	275,000 元
	<input checked="" type="checkbox"/> 被保險人同一住院期間接受兩項以上手術時，其各項住院手術費用保險金應分別計算。但同一次手術中於同一手術位置接受兩項器官以上手術時，按一項計算。							
5	門診手術或門診特定診療費用保險金	45,000 元	50,000 元	55,000 元	60,000 元	65,000 元	70,000 元	
<input checked="" type="checkbox"/> 同一保單年度內最高 6 次。								
說明		義齒、義肢、義眼、眼鏡、助聽器或其他附屬品限額表	8,000 元	9,000 元	10,000 元	10,000 元	10,000 元	10,000 元
<input checked="" type="checkbox"/> 計算第 3 項或第 5 項保險金給付金額時，因遭受意外傷害事故所致，其裝設「義齒、義肢、義眼、眼鏡、助聽器或其它附屬品」之費用以 1 次為限，且其費用上限如上表。若申請日額保險金者，則不可申請前述之費用。								
其他	6	日額保險金選擇權	1,500 元	1,500 元	2,500 元	2,500 元	3,500 元	3,500 元
<input checked="" type="checkbox"/> 「住院日額」乘以住院日數(同一次住院最長 365 日)。 <input checked="" type="checkbox"/> 被保險人同一次住院，僅就第 2-4 項或第 6 項擇一給付。								

### 投保規則

(以下內容為投保規則之摘要，詳細內容或其他未規範事項請參閱新契約投保規則之規定)

- 保險期間：1 年期(可繳費至 80 歲，續保有效至 81 歲之保單週年日)
- 投保年齡 / 繳費年期：0 歲 - 65 歲 / 1 年期
- 繳別：同主契約

### 保費折讓

- 1.5% 保費折讓：
  - 選擇金融機構轉帳者
  - 首期選擇自行繳納且續期選擇金融機構轉帳者(附加於投資型壽險主約時不適用)
- 1% 保費折讓：
  - 續期選擇自行繳納者(附加於投資型壽險主約時不適用)
- 集體彙繳保費折讓：
  - 同主契約規範

# 「健康定實餐」推薦方案範例說明！



## 阿明的「健康定實餐」方案

30歲阿明以年繳方式，投保「健康定實餐」方案，首年標準保費20,920元。註

商品	全球人壽 加倍醫靠 終身醫療健康保險(PHB)	全球人壽 實在醫靠 醫療費用健康保險附約(XHB)
繳費年期	30年期	1年期(最高可繳至80歲)
保額	1,000元	計劃2
首年標準保費	17,330元	3,590元
首年標準保費合計	20,920元	

註：XHB為一年期商品，保費採自然費率，實際每年所繳保險費以續保當時之費率及被保險人年齡重新計算保險費

## 35歲時，阿明肺炎住院14天



花費項目	花費金額
病房費	28,000元
住院醫療雜費	50,000元
花費合計	78,000元

類型	給付項目	PHB	XHB
定額給付	住院日額保險金	1,000元 x 14天 = 14,000元	0元
	住院照護保險金	1,000元 x 14天 = 14,000元	1,000元 x 14天 = 14,000元
限額內實支實付	每日病房費用保險金	0元	1,500元 x 14天 = 21,000元
	住院醫療費用保險金	0元	50,000元
給付金額合計		113,000元	

(上表理賠暫不考慮無理賠增額，理賠時仍須依實際情況並符合保單條款約定為準)

## 80歲時，阿明因退化性關節炎，需進行人工全髖關節置換手術，並住院5天

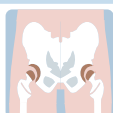

花費項目	花費金額
病房費	10,000元
手術費	55,000元
住院醫療雜費	130,000元
花費合計	195,000元

類型	給付項目	PHB	XHB
定額給付	住院日額保險金	3,000元 x 5天 = 15,000元	0元
	住院照護保險金	1,000元 x 5天 = 5,000元	1,000元 x 5天 = 5,000元
	住院手術醫療保險金	5,000元	0元
限額內實支實付	每日病房費用保險金	0元	1,500元 x 5天 = 7,500元
	住院手術費用保險金	0元	55,000元
	住院醫療費用保險金	(手術+雜費) 185,000元	130,000元
給付金額合計		407,500元	

(上表理賠暫不考慮無理賠增額，理賠時仍須依實際情況並符合保單條款約定為準)

## 注意事項

- 消費者投保前應審慎瞭解本保險商品之承保範圍、除外不保事項及商品風險，且於購買本商品前，應詳閱各種銷售文件內容，本商品之預定附加費用率為：全球人壽加倍醫靠終身醫療健康保險最高24.98%/最低16.04%，全球人壽實在醫靠醫療費用健康保險附約最高34%/最低24%(含3%重大事故特別準備金提存率)；如要詳細瞭解其他相關資訊，請洽業務員、全球人壽服務據點/服務中心(免付費及申訴電話：0800-000-662)或網站(網址：www.transglobe.com.tw)，以保障您的權益。
- 稅法相關規定之改變可能會影響本保險之給付金額。人壽保險之死亡給付及年金保險之確定年金給付於被保險人死亡後給付於指定受益人者，依保險法第一百二十二條規定不得作為被保險人之遺產，惟如涉有規避遺產稅等稅捐情事者，稽徵機關仍得依據有關稅法規定或稅捐稽徵法第十二條之一所定實質課稅原則辦理。實質課稅相關實務案例，敬請參閱全球人壽網站-實質課稅原則說明。
- 本簡介因篇幅有限，僅能摘錄要點。保險契約各項權利義務(包括保險給付之相關條件、限制等)皆詳列於保單條款，消費者務必詳加閱讀瞭解，並把握保單契約撤銷之時效(收到保單翌日起算十日內)。
- 本保險商品受人身保險安定基金保障，其詳細保障範圍及條件皆依相關法令辦理。本商品非存款商品，無受「存款保險」之保障。
- 【全球人壽加倍醫靠終身醫療健康保險】與【全球人壽實在醫靠醫療費用健康保險附約】所稱之「住院」係指被保險人經醫師診斷其疾病或傷害必須入住院院，且正式辦理住院手續並確實在醫院接受診療者。但不包含全民健康保險法第五十一條所稱之日間住院及精神衛生法第三十五條所稱之日間留院。保險公司辦理理賠作業於需要時會參據醫學專業意見審核被保險人住院之必要性。
- 【全球人壽實在醫靠醫療費用健康保險附約】所稱之「疾病」係指被保險人自本附約生效日起持續有效三十一日(含)以後或自復效日起所發生之疾病。但續保者，自續保之日起發生之疾病，不受三十日限制。另如被保險人投保時之保險年齡為零歲者，就其依衛生福利部國民健康署公告之新生兒先天性代謝異常疾病篩檢項目所篩檢之疾病，亦不受三十日限制。
- 【全球人壽加倍醫靠終身醫療健康保險】所稱之「疾病」係指被保險人自本契約生效日起持續有效三十日以後或復效日起所發生之疾病。另如被保險人投保時之保險年齡為零歲者，就其依行政院衛生福利部公告之新生兒先天性代謝異常疾病篩檢項目所篩檢之疾病，亦不受三十日限制。
- 【全球人壽加倍醫靠終身醫療健康保險】所稱之「特定重大疾病」係指被保險人自本契約生效日起持續有效三十日以後或復效日起，經醫院醫師診斷確定罹患下列定義之疾病：「急性心肌梗塞(重度)」、「冠狀動脈繞道手術」、「末期腎病變」、「重大器官移植或造血幹細胞移植」。
- 【全球人壽加倍醫靠終身醫療健康保險】有關未滿15歲被保險人所繳保險費退還之範例，敬請參閱全球人壽網站-未滿15歲被保險人所繳保險費退還範例之說明。
- 【全球人壽加倍醫靠終身醫療健康保險】本商品部分年齡可能發生累積所繳保險費超出身故保險金給付之情形。